

N.A.CE. 2018
CONCURSO DE PIEZA
ÚNICA
BASES

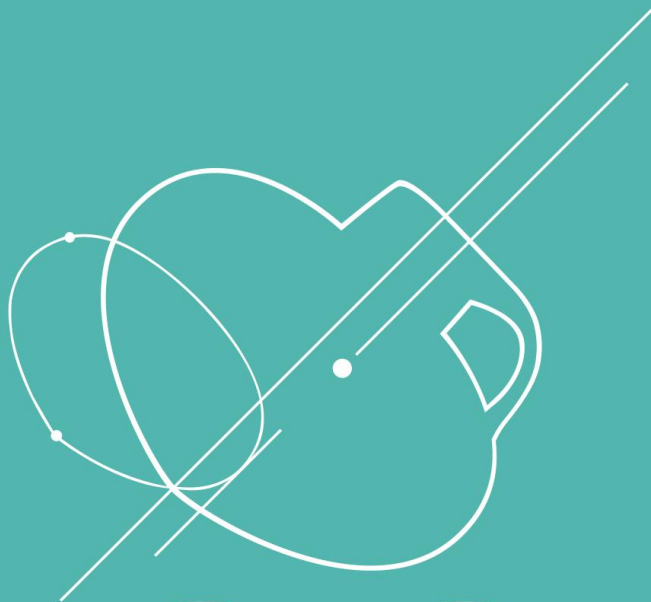

n.a.c.e.

NAVARRETE, ALFARERÍA Y CERÁMICA

El Ayuntamiento de Navarrete presenta las Bases del 10º Concurso de Pieza Única enmarcado en la Feria Nacional de Alfarería y Cerámica de Navarrete, N.A.CE., que tendrá lugar los días 20, 21 y 22 de julio de 2018

BASES DEL CONCURSO:

1. Podrán concurrir al presente certamen **todas las personas físicas y empresas cuya obra esté realizada en material cerámico**, pudiendo presentarse un máximo de dos obras por autor. Cada obra podrá constar de una o más piezas que el autor presente como conjunto y los premios se adjudicarán siempre a la obra completa.

2. La obra deberá reunir las características de única, no de serie, y se valorarán la fidelidad al estilo propio del autor. La obra deberá ser original y no premiada con anterioridad.

3. La documentación se remitirá mediante correo postal en un sobre o por correo electrónico que contendrá:

- **Dos imágenes en soporte digital de la obra que se presenta.**
- **Declaración jurada** de la autoría, haciendo constar que la obra no ha sido premiada en ningún otro concurso o acto similar.
- Valoración económica de la obra.
- **Fotocopia del D.N.I.** del autor/a y un breve currículum.
- Documentación para el catálogo: Texto con trayectoria profesional y comentario de la obra (máximo 600 caracteres), texto para cartela (Nombre del autor/a, título de la obra, medidas, técnica y año de ejecución).

En caso de no completar toda la documentación, la solicitud quedará desestimada del concurso.

Dicha documentación de enviará **antes del 1 de junio de 2018** a la siguiente dirección:

AYUNTAMIENTO DE NAVARRETE
10º Concurso de Cerámica y Alfarería 2018
Plaza Donantes de Sangre, 2
26370 Navarrete (la Rioja)

Para cualquier duda que pudiera surgir, además de la dirección postal referida, podrá utilizarse el medio telefónico o el electrónico:

Tfno: 941-440 005

e-mail: cultura@navarrete.es

La llegada de documentación con una fecha en el matasellos posterior a la indicada supondrá la exclusión automática para la participación en el concurso.

4. Temática: La temática para esta edición será: **LA CREACIÓN A PARTIR DE LA ALFARERÍA.**

5. Entrega y recogida de las obras: Las obras serán presentadas en la Sala de Exposiciones Calado del Conde (Bajos del Ayuntamiento, Pz. Donantes de Sangre 2, Navarrete) los días 16, 17, 18 y 19 de julio de 2018.

La recogida de la obras expuestas se realizará al finalizar el evento (22 de julio a partir de las 22.00 h.), o durante los días 23, 24, 25, 26 y 27 de julio de 2018.

La organización solo se responsabiliza de las obras durante la exposición. Es responsabilidad del autor/a el traslado de las piezas y su embalaje. Los gastos derivados del traslado serán por cuenta del participante.

6. El jurado estará compuesto por la Comisión Organizadora de la Feria o, en su caso, por personas especialistas en la materia designados por la propia Comisión y ajenos al Concurso.

Los premios serán los siguientes:

· **Premio único de 2.500 €**

Los premios estarán sujetos a la retención fiscal que corresponda, según la legislación vigente.

El fallo del jurado y la entrega de premios se realizará el día 21 de julio de 2018.

7. Los trabajos premiados pasarán a ser propiedad del Excmo. Ayuntamiento de Navarrete, y podrán ser utilizados en publicaciones, exposiciones o cualquier otra actividad que estime conveniente. El autor/a premiado será un colaborador en la siguiente edición de N.A.CE., teniendo éste una participación activa.

8. Los trabajos no premiados podrán ser retirados una vez finalizada la Feria.

9. Las decisiones del jurado serán inapelables.

10. La participación en este concurso implica la aceptación de todas y cada una de las bases expuestas.

11. La Comisión se reserva el derecho a modificar cualquiera de estas bases si fuera necesario.



AYUNTAMIENTO DE NAVARRETE

Plaza Donantes de Sangre, 2

26370 Navarrete (La Rioja)

Tel: 941-440 005

E-mail: cultura@navarrete.es

www.navarrete.es/nace